

CORTE SUPERIOR DE JUSTICIA DE ICA
SEDE CENTRAL
ENERO DE SETIEMBRE DEL 2024

1. CONSUMO DE AGUA:

MES	NUMERO DE COLABORADORES	CONSUMO TOTAL (m3)	COSTO TOTAL (S/)	CONSUMO DE AGUA POR COLABORADOR (m3/colaborador)	COSTO DE CONSUMO DE AGUA POR COLABORADOR (S/colaborador)
ENERO	304	258	S/1,690.30	0.85	S/5.56
FEBRERO	304	285	S/1,839.70	0.94	S/6.05
MARZO	304	250	S/1,608.40	0.82	S/5.29
ABRIL	304	714	S/4,674.50	2.35	S/15.38
MAYO	304	444	S/2,890.40	1.46	S/9.51
JUNIO	304	384	S/2,493.90	1.26	S/8.20
JULIO	304	401	S/2,606.20	1.32	S/8.57
AGOSTO	304	770	S/5,044.60	2.53	S/16.59
SETIEMBRE	304	401	S/2,606.20	1.32	S/8.57
OCTUBRE	304	58	S/339.70	0.19	1.12
TOTAL ANUAL		3965	S/25,793.90	13.04	S/84.85
PROMEDIO MENSUAL	304	330.42	S/2,149.49	1.09	S/7.07

CONSUMO DE AGUA SEDE CENTRAL CORTE SUPERIOR DE JUSTICIA DE ICA ENERO - SETIEMBRE 2024

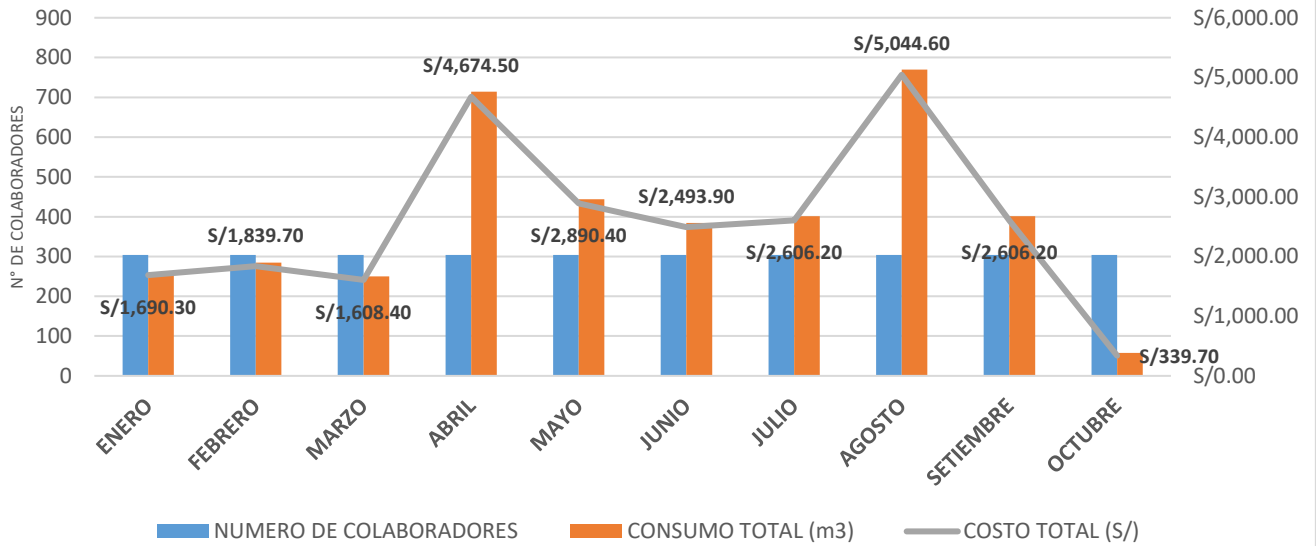

CONSUMO DE AGUA POR COLABORADOR SEDE CENTRAL - CORTE SUPERIOR DE JUSTICIA DE ICA ENERO - SETIEMBRE 2024

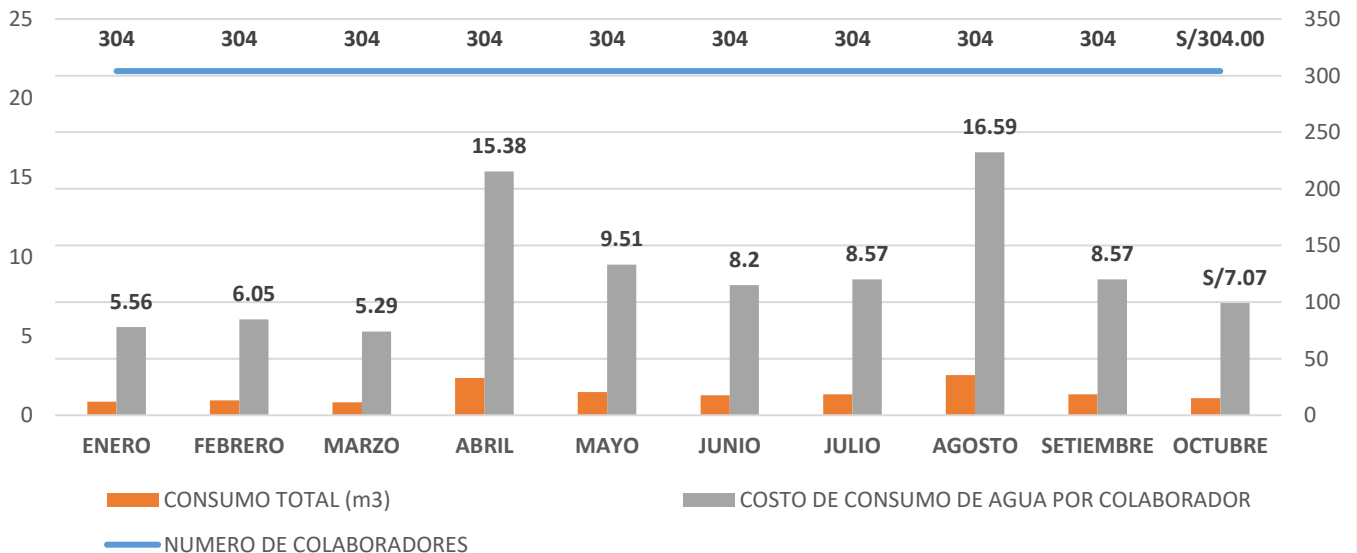

INDICADOR	UNIDAD	RESULTADO
Consumo anual de agua	(m ³)	3,965
Costo anual de agua	(S/)	S/25,793.90
Consumo promedio mensual de agua	(m ³)	330.42
Costo promedio mensual	(S/)	S/2,149.49
Número de colaboradores	--	304
Indicador de desempeño: consumo de agua anual (m ³)/colaborador/año	m ³ /colaborador/año	13.04
Indicador de desempeño: costo del consumo de agua anual (S/)/colaborador/año	(S/)/colaborador/año	S/84.85
Indicador de desempeño: consumo de agua mensual (m ³)/colaborador/mes	m ³ /colaborador/mes	1.09
Indicador de desempeño: costo del consumo de agua mensual (S/)/colaborador/mes	(S/)/colaborador/mes	S/ 7.07

2. CONSUMO DE ENERGIA ELECTRICA:

TIPO DE TARIFA: MT2

MES	NUMERO DE COLABORADORES	COSTO MENSUAL (S)	HORA PUNTA (HP) (Kwh)	HORA FUERA PUNTA (HFP) (Kwh)	CONSUMO MENSUAL (kWh)	CONSUMO MENSUAL POR COLABORADOR (kWh/colab.)	COSTO MENSUAL POR COLABORADOR (Soles/colab.)
ENERO	304	18,498.70	3,814.48	23,899.56	27,714.04	91.16	60.85
FEBRERO	304	12,182.20	2,800.12	18,088.27	20,888.39	68.71	40.07
MARZO	304	16,430.60	3,203.29	22,699.46	25,902.75	85.21	54.05
ABRIL	304	16,420.80	3,392.92	21,776.34	25,169.26	82.79	54.02
MAYO	304	14,313.00	3,185.70	18,166.84	21,352.54	70.24	47.08
JUNIO	304	13,371.90	2,767.44	15,934.49	18,701.93	61.52	43.99
JULIO	304	13,964.50	2,960.61	16,766.92	19,727.53	64.89	45.94
AGOSTO	304	14,436.20	3,043.67	16,782.77	19,826.44	65.22	47.49
SETIEMBRE	304	12,458.40	2,873.53	15,370.10	18,243.63	60.01	40.98
OCTUBRE	304	13,175.90	3,014.45	16,133.06	19147.51	62.99	43.34
TOTAL ANUAL	-	S/145,252.20	31,056.21	185,617.81	216,674.02	712.74	477.80
PROMEDIO MENSUAL	304	S/12,104.35	2588.02	15468.15	18056.17	59.40	39.82

CONSUMO DE ENERGIA ELECTRICA SEDE CENTRAL - CORTE SUPERIOR DE JUSTICIA DE ICA ENERO-SETIEMBRE 2024

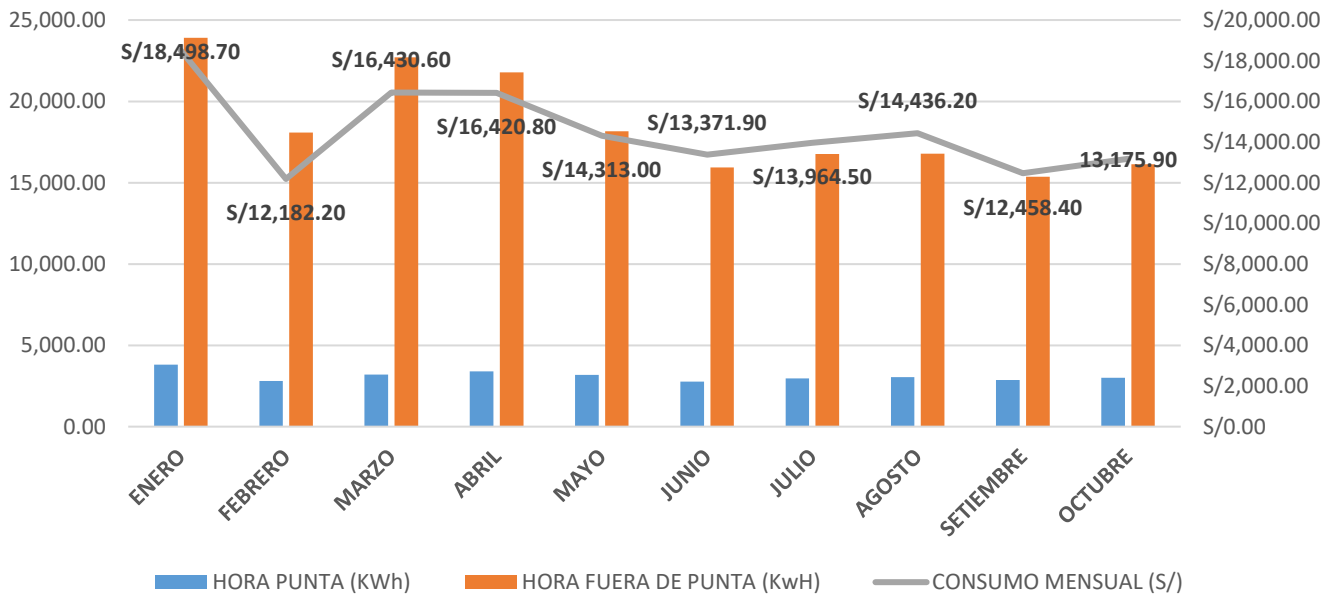

CONSUMO DE ENERGIA ELECTRICA POR COLABORADOR SEDE CENTRAL - CORTE SUPERIOR DE JUSTICIA DE ICA ENERO-SETIEMBRE 2024

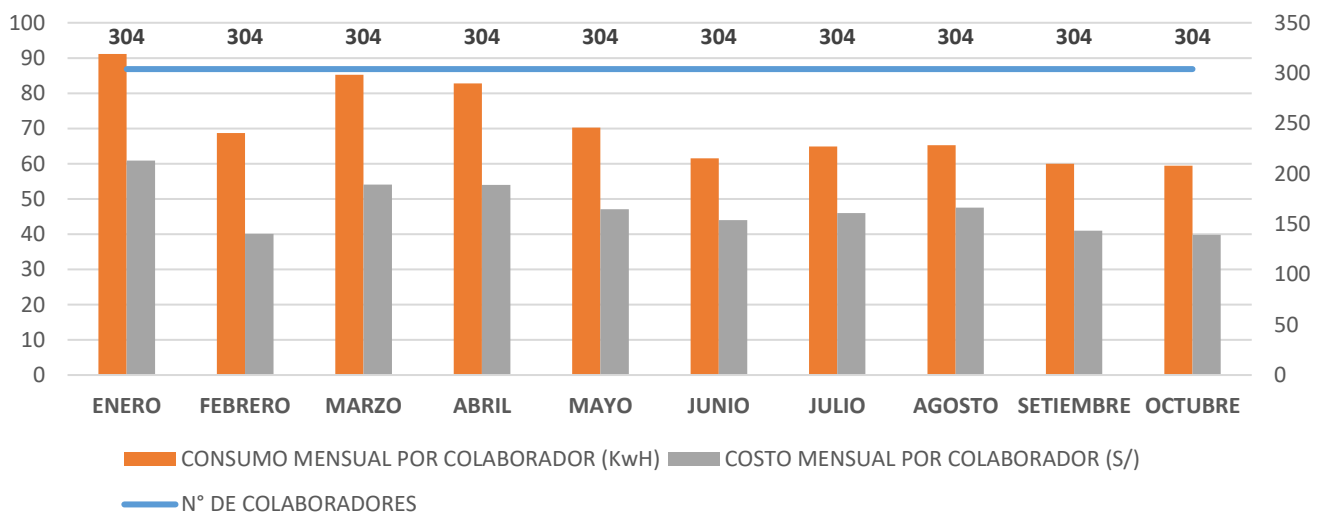

INDICADOR	UNIDAD	RESULTADO
Consumo anual de energía eléctrica activa	(kWh)	216,674.02
Costo anual de energía eléctrica activa	(S/)	S/145,252.20
Consumo promedio mensual de energía eléctrica activa	(kWh)	18,056.17
Costo promedio mensual	(S/)	S/12,104.35
Número de colaboradores	-	304
Indicador de desempeño: consumo de energía eléctrica activa anual (kWh)/colaborador/año	kWh/colaborador/año	712.74
Indicador de desempeño: costo del consumo de energía eléctrica anual (S)/colaborador/año	(S)/colaborador/año	S/ 477.80
Indicador de desempeño: consumo de energía eléctrica mensual (kWh)/colaborador/mes	kWh/colaborador/mes	59.40
Indicador de desempeño: costo del consumo de energía eléctrica mensual (S)/colaborador/mes	(S)/colaborador/mes	S/ 39.82

3. GENERACION DE RESIDUOS SOLIDOS:

MES	NUMERO DE COLABORADORES	PAPEL (Kg)	PLASTICOS (Kg)	ALUMINIO Y OTROS METALES (Kg)	CARTUCHOS DE TINTAS DE TONER (Unid.)
ENERO	304	500.00	15.00	45.00	-
FEBRERO	304	510.00	15.00	35.00	-
MARZO	304	570.00	10.00	40.00	75
ABRIL	304	480.00	13.00	32.00	72
MAYO	304	470.00	11.00	35.00	36
JUNIO	304	495.00	15.00	30.00	52
JULIO	304	490.00	10.00	25.00	58
AGOSTO	304	493.00	12.00	28.00	-
SETIEMBRE	304	188.00	17.00	-	-
OCTUBRE	307	150.00	12.00	22.00	-
TOTAL ANUAL	-	4346.00	130.00	292.00	293

