

**ESTADISTICAS DE EJECUTORIAS SUPREMAS PUBLICAS EN EL DIARIO OFICIAL SEGÚN TIPO DE FALLO**  
**PERIODO: 2010**

Fecha: 11/01/2011

SALAS SUPREMAS	EJECUTORIAS CONFIRMADAS													
	ENERO	MARZO	ABRIL	MAYO	JUNIO	JULIO	AGOSTO	SEPTIEMBRE	OCTUBRE	NOVIEMBRE	DICIEMBRE	TOTAL	%	
Civil Permanente	0	0	0	0	0	0	0	0	0	0	0	0	0	0.0%
Civil Transitoria	0	0	0	0	0	0	0	0	0	0	0	0	0	0.0%
Constitucional Permanente	0	24	0	12	44	0	23	14	0	6	26	149	100.0%	
Constitucional Transitoria	0	0	0	0	0	0	0	0	0	0	0	0	0.0%	
<b>Total</b>	<b>0</b>	<b>24</b>	<b>0</b>	<b>12</b>	<b>44</b>	<b>0</b>	<b>23</b>	<b>14</b>	<b>0</b>	<b>6</b>	<b>26</b>	<b>149</b>	<b>100.0%</b>	

FUENTE: SALAS SUPREMAS

ELABORADO POR: CENTRO DE INVESTIGACIONES JUDICIALES

**ESTADISTICAS DE EJECUTORIAS SUPREMAS PUBLICAS EN EL DIARIO OFICIAL SEGÚN TIPO DE FALLO**  
**PERIODO: 2010**

Fecha: 11/01/2011

SALAS SUPREMAS	EJECUTORIAS REVOCADAS													
	ENERO	MARZO	ABRIL	MAYO	JUNIO	JULIO	AGOSTO	SEPTIEMBRE	OCTUBRE	NOVIEMBRE	DICIEMBRE	TOTAL	%	
Civil Permanente	0	0	0	0	0	0	0	0	0	0	0	0	0	0.0%
Civil Transitoria	0	0	0	0	0	0	0	0	0	0	0	0	0	0.0%
Constitucional Permanente	0	11	0	5	8	0	8	4	0	0	4	40	100.0%	
Constitucional Transitoria	0	0	0	0	0	0	0	0	0	0	0	0	0.0%	
<b>Total</b>	<b>0</b>	<b>11</b>	<b>0</b>	<b>5</b>	<b>8</b>	<b>0</b>	<b>8</b>	<b>4</b>	<b>0</b>	<b>0</b>	<b>4</b>	<b>40</b>	<b>100.0%</b>	

FUENTE: SALAS SUPREMAS

ELABORADO POR: CENTRO DE INVESTIGACIONES JUDICIALES

**ESTADISTICAS DE EJECUTORIAS SUPREMAS PUBLICAS EN EL DIARIO OFICIAL SEGÚN TIPO DE FALLO**  
**PERIODO: 2010**

Fecha: 11/01/2011

SALAS SUPREMAS	EJECUTORIAS RECHAZADAS													
	ENERO	MARZO	ABRIL	MAYO	JUNIO	JULIO	AGOSTO	SEPTIEMBRE	OCTUBRE	NOVIEMBRE	DICIEMBRE	TOTAL	%	
Civil Permanente	0	0	0	0	0	0	0	0	0	0	0	0	0	0.0%
Civil Transitoria	0	0	0	0	0	0	0	0	0	0	0	0	0	0.0%
Constitucional Permanente	0	0	0	0	0	0	0	0	0	0	1	1	100.0%	
Constitucional Transitoria	0	0	0	0	0	0	0	0	0	0	0	0	0.0%	
<b>Total</b>	<b>0</b>	<b>0</b>	<b>0</b>	<b>0</b>	<b>0</b>	<b>0</b>	<b>0</b>	<b>0</b>	<b>0</b>	<b>0</b>	<b>1</b>	<b>1</b>	<b>100.0%</b>	

FUENTE: SALAS SUPREMAS

ELABORADO POR: CENTRO DE INVESTIGACIONES JUDICIALES

**ESTADISTICAS DE EJECUTORIAS SUPREMAS PUBLICAS EN EL DIARIO OFICIAL SEGÚN TIPO DE FALLO**  
**PERIODO: 2010**

Fecha: 11/01/2011

SALAS SUPREMAS	EJECUTORIAS IMPROCEDENTES												
	ENERO	MARZO	ABRIL	MAYO	JUNIO	JULIO	AGOSTO	SEPTIEMBRE	OCTUBRE	NOVIEMBRE	DICIEMBRE	TOTAL	%
Civil Permanente	0	256	63	0	122	0	74	0	89	129	171	<b>904</b>	<b>34.0%</b>
Civil Transitoria	138	0	80	102	72	113	82	0	101	93	200	<b>981</b>	<b>36.9%</b>
Constitucional Permanente	0	66	0	35	101	0	74	113	0	84	189	<b>662</b>	<b>24.9%</b>
Constitucional Transitoria	0	0	0	0	0	0	0	0	0	112	0	<b>112</b>	<b>4.2%</b>
<b>Total</b>	<b>138</b>	<b>322</b>	<b>143</b>	<b>137</b>	<b>295</b>	<b>113</b>	<b>230</b>	<b>113</b>	<b>190</b>	<b>418</b>	<b>560</b>	<b>2,659</b>	<b>100.0%</b>

FUENTE: SALAS SUPREMAS

ELABORADO POR: CENTRO DE INVESTIGACIONES JUDICIALES

**ESTADISTICAS DE EJECUTORIAS SUPREMAS PUBLICAS EN EL DIARIO OFICIAL SEGÚN TIPO DE FALLO**  
**PERIODO: 2010**

Fecha: 11/01/2011

SALAS SUPREMAS	EJECUTORIAS FUNDADAS												
	ENERO	MARZO	ABRIL	MAYO	JUNIO	JULIO	AGOSTO	SEPTIEMBRE	OCTUBRE	NOVIEMBRE	DICIEMBRE	TOTAL	%
Civil Permanente	0	45	17	0	23	0	13	0	7	18	16	<b>139</b>	<b>30.3%</b>
Civil Transitoria	21	0	13	24	12	14	14	0	23	15	30	<b>166</b>	<b>36.2%</b>
Constitucional Permanente	0	20	0	10	31	0	25	13	0	8	24	<b>131</b>	<b>28.6%</b>
Constitucional Transitoria	0	0	0	0	0	0	0	0	0	22	0	<b>22</b>	<b>4.8%</b>
<b>Total</b>	<b>21</b>	<b>65</b>	<b>30</b>	<b>34</b>	<b>66</b>	<b>14</b>	<b>52</b>	<b>13</b>	<b>30</b>	<b>63</b>	<b>70</b>	<b>458</b>	<b>100.0%</b>

FUENTE: SALAS SUPREMAS

ELABORADO POR: CENTRO DE INVESTIGACIONES JUDICIALES

**ESTADISTICAS DE EJECUTORIAS SUPREMAS PUBLICAS EN EL DIARIO OFICIAL SEGÚN TIPO DE FALLO**  
**PERIODO: 2010**

Fecha: 11/01/2011

SALAS SUPREMAS	EJECUTORIAS INFUNDADAS												
	ENERO	MARZO	ABRIL	MAYO	JUNIO	JULIO	AGOSTO	SEPTIEMBRE	OCTUBRE	NOVIEMBRE	DICIEMBRE	TOTAL	%
Civil Permanente	0	28	14	0	17	0	12	0	9	13	12	<b>105</b>	<b>28.1%</b>
Civil Transitoria	11	0	15	8	5	9	6	0	15	10	15	<b>94</b>	<b>25.1%</b>
Constitucional Permanente	0	21	0	25	43	0	21	18	0	7	17	<b>152</b>	<b>40.6%</b>
Constitucional Transitoria	0	0	0	0	0	0	0	0	0	23	0	<b>23</b>	<b>6.1%</b>
<b>Total</b>	<b>11</b>	<b>49</b>	<b>29</b>	<b>33</b>	<b>65</b>	<b>9</b>	<b>39</b>	<b>18</b>	<b>24</b>	<b>53</b>	<b>44</b>	<b>374</b>	<b>100.0%</b>

FUENTE: SALAS SUPREMAS

ELABORADO POR: CENTRO DE INVESTIGACIONES JUDICIALES

**ESTADISTICAS DE EJECUTORIAS SUPREMAS PUBLICAS EN EL DIARIO OFICIAL SEGÚN TIPO DE FALLO**  
**PERIODO: 2010**

Fecha: 11/01/2011

SALAS SUPREMAS	EJECUTORIAS DE HABER NULIDAD													
	ENERO	MARZO	ABRIL	MAYO	JUNIO	JULIO	AGOSTO	SEPTIEMBRE	OCTUBRE	NOVIEMBRE	DICIEMBRE	TOTAL	%	
Civil Permanente	0	0	0	0	0	0	0	0	0	0	0	0	0	0.0%
Civil Transitoria	0	0	0	0	0	0	0	0	0	0	0	0	0	0.0%
Constitucional Permanente	0	0	0	0	0	0	0	0	0	0	0	0	0	0.0%
Constitucional Transitoria	0	0	0	0	0	0	0	0	0	0	0	0	0	0.0%
<b>Total</b>	<b>0</b>	<b>0</b>	<b>0</b>	<b>0</b>	<b>0</b>	<b>0</b>	<b>0</b>	<b>0</b>	<b>0</b>	<b>0</b>	<b>0</b>	<b>0</b>	<b>0</b>	<b>0.0%</b>

FUENTE: SALAS SUPREMAS

ELABORADO POR: CENTRO DE INVESTIGACIONES JUDICIALES

**ESTADISTICAS DE EJECUTORIAS SUPREMAS PUBLICAS EN EL DIARIO OFICIAL SEGÚN TIPO DE FALLO**  
**PERIODO: 2010**

Fecha: 11/01/2011

SALAS SUPREMAS	EJECUTORIAS DE NO HABER NULIDAD													
	ENERO	MARZO	ABRIL	MAYO	JUNIO	JULIO	AGOSTO	SEPTIEMBRE	OCTUBRE	NOVIEMBRE	DICIEMBRE	TOTAL	%	
Civil Permanente	0	0	0	0	0	0	0	0	0	0	0	0	0	0.0%
Civil Transitoria	0	0	0	0	0	0	0	0	0	0	1	1	1	100.0%
Constitucional Permanente	0	0	0	0	0	0	0	0	0	0	0	0	0	0.0%
Constitucional Transitoria	0	0	0	0	0	0	0	0	0	0	0	0	0	0.0%
<b>Total</b>	<b>0</b>	<b>0</b>	<b>0</b>	<b>0</b>	<b>0</b>	<b>0</b>	<b>0</b>	<b>0</b>	<b>0</b>	<b>0</b>	<b>1</b>	<b>1</b>	<b>1</b>	<b>100.0%</b>

FUENTE: SALAS SUPREMAS

ELABORADO POR: CENTRO DE INVESTIGACIONES JUDICIALES

## EJECUTORIAS SUPREMAS PUBLICADAS EN EL PERIODO ENERO-DICIEMBRE 2010 POR LA SALA SUPREMA CIVIL PERMANENTE SEGÚN TIPO DE FALLO EMITIDO EN CASACIONES

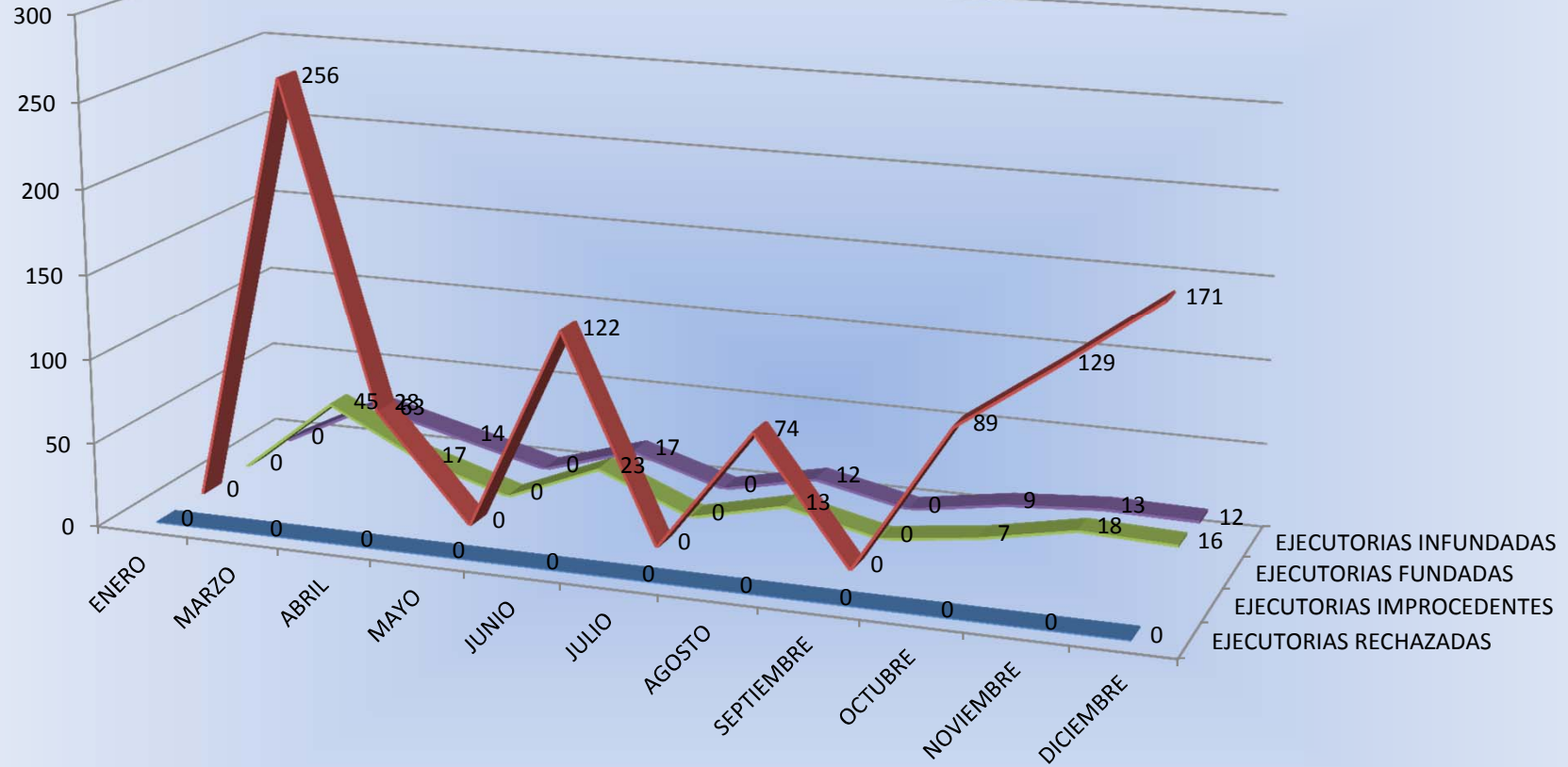

■ EJECUTORIAS RECHAZADAS

■ EJECUTORIAS IMPROCEDENTES

■ EJECUTORIAS FUNDADAS

■ EJECUTORIAS INFUNDADAS

## EJECUTORIAS SUPREMAS PUBLICADAS EN EL PERIODO ENERO-DICIEMBRE 2010 POR LA SALA SUPREMA CIVIL TRANSITORIA SEGÚN TIPO DE FALLO EMITIDO EN CASACIONES

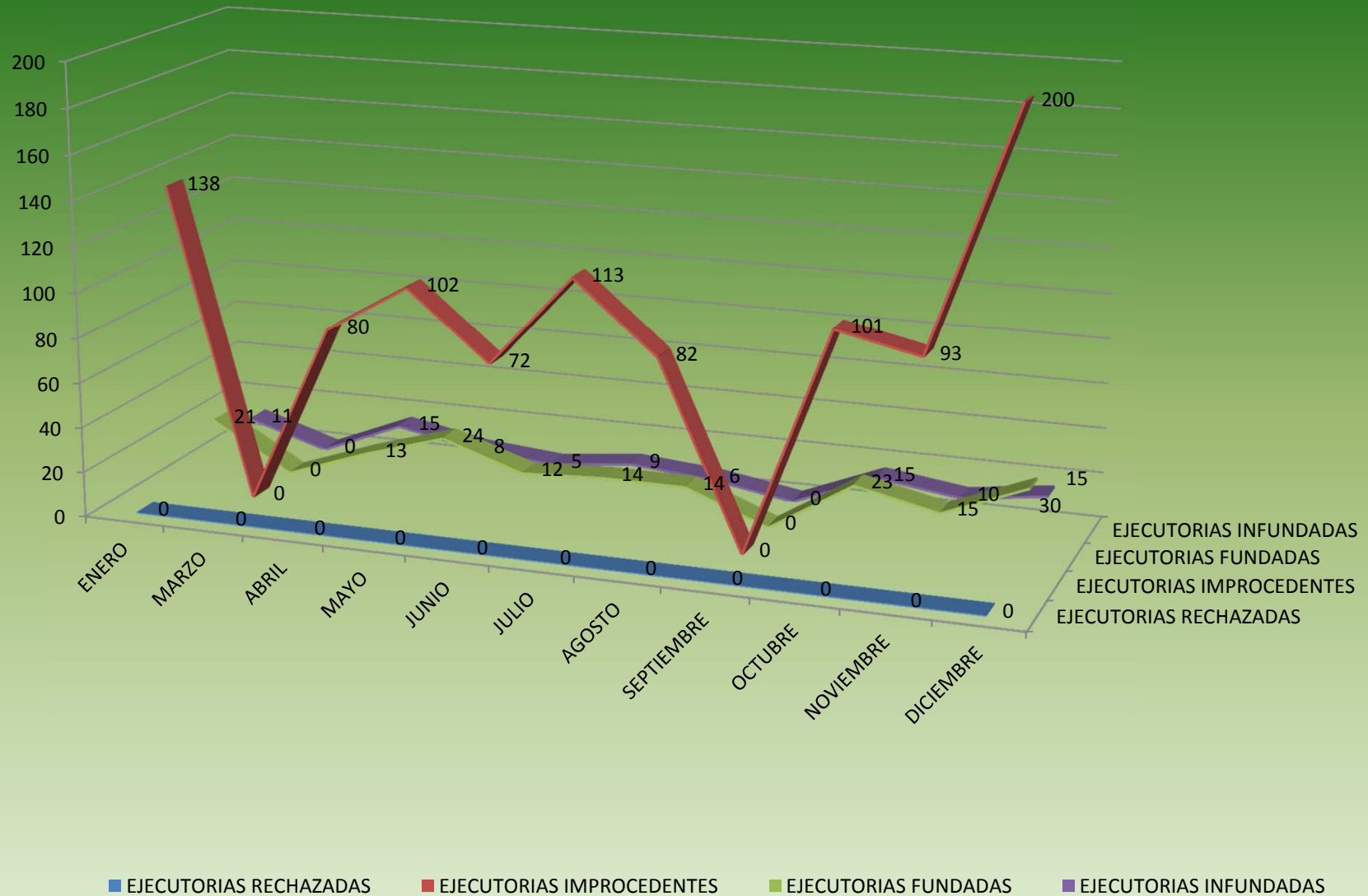

## EJECUTORIAS SUPREMAS PUBLICADAS EN EL PERÍODO ENERO-DICIEMBRE 2010 POR LA SALA SUPREMA DE DERECHO CONSTITUCIONAL Y SOCIAL PERMANENTE SEGÚN TIPO DE FALLO EMITIDO EN CASACIONES

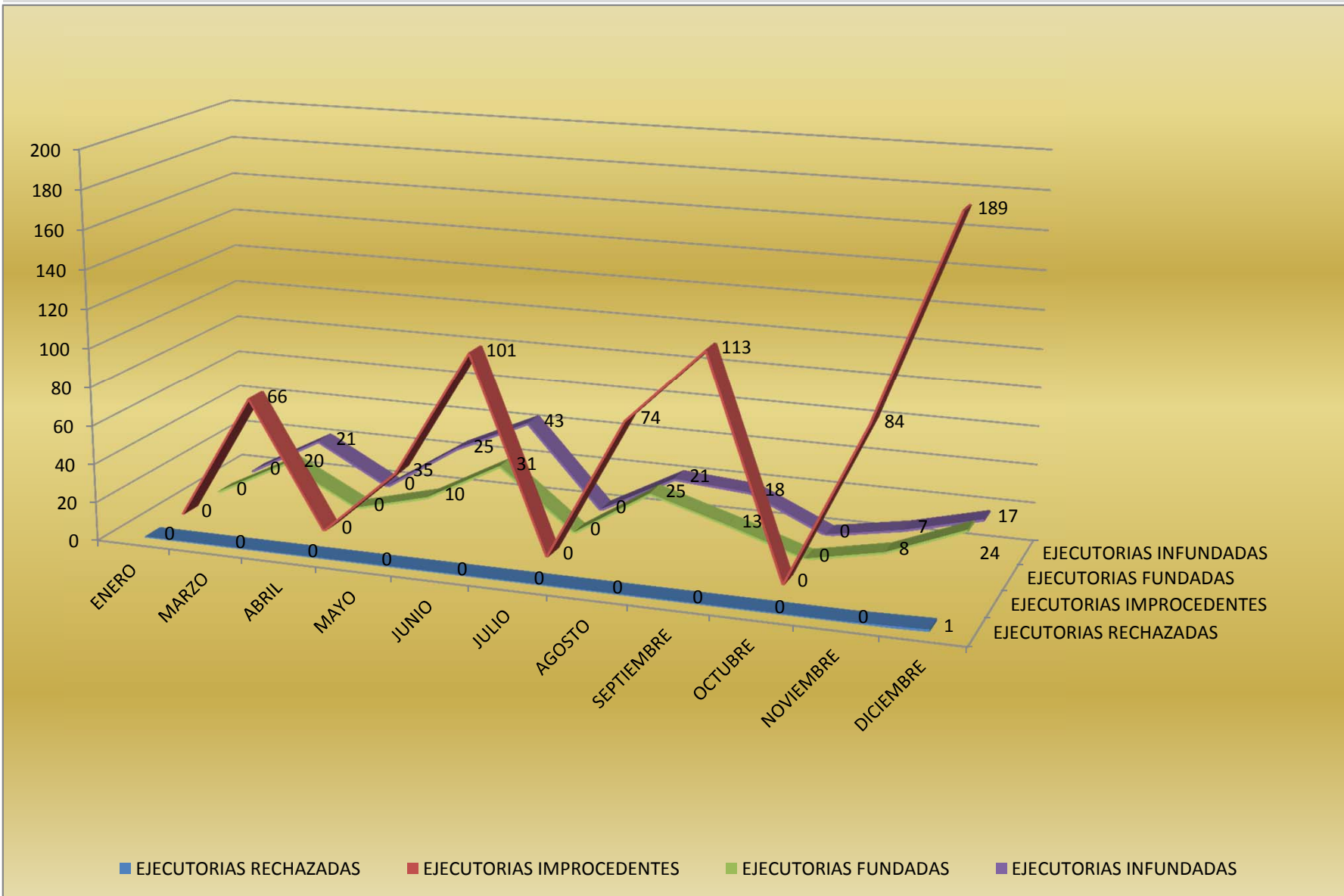

## EJECUTORIAS SUPREMAS PUBLICADAS EN EL PERÍODO ENERO-DICIEMBRE 2010 POR LA SALA SUPREMA DE DERECHO CONSTITUCIONAL Y SOCIAL TRANSITORIA SEGÚN TIPO DE FALLO EMITIDO EN CASACIONES

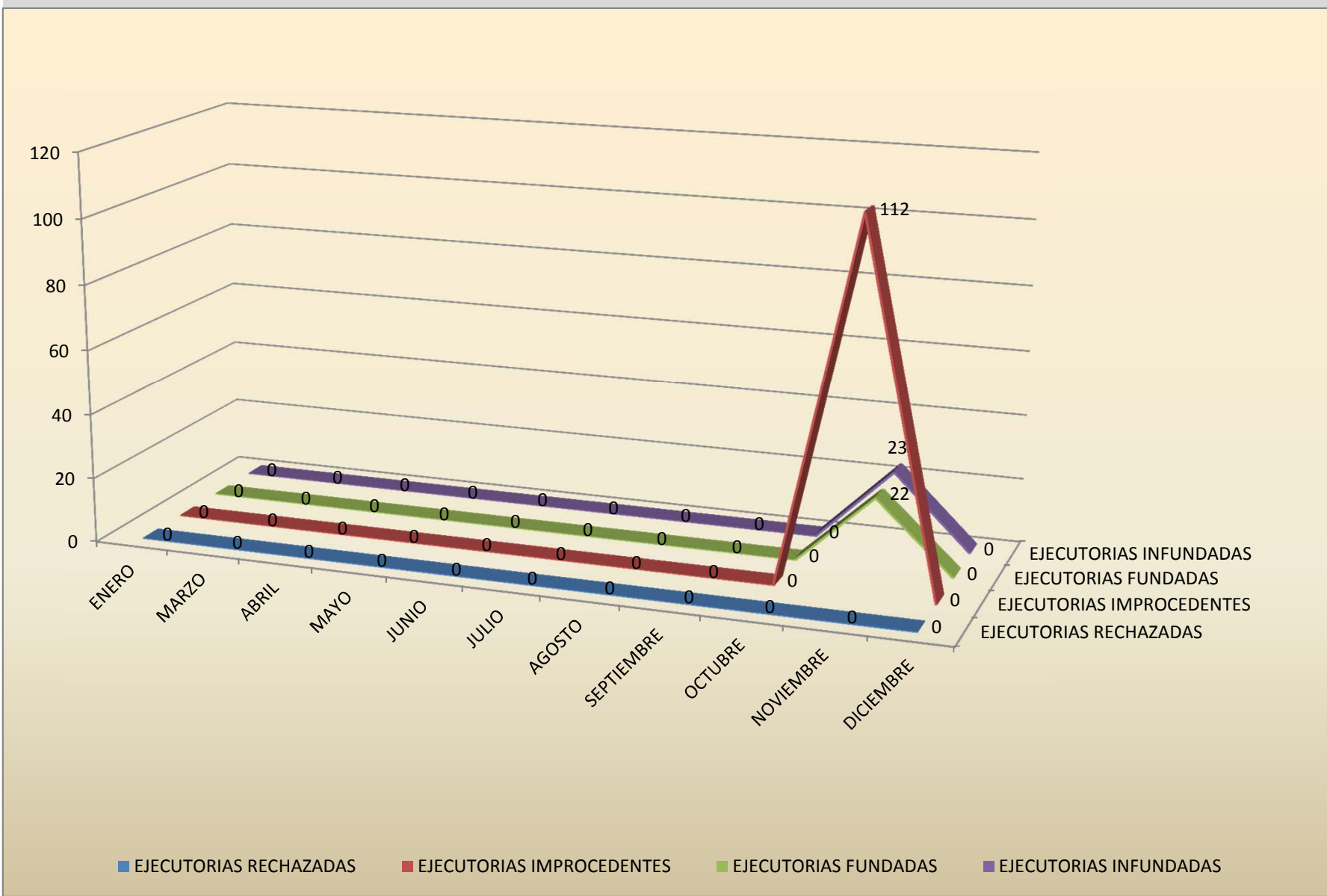

### EJECUTORIAS SUPREMAS PUBLICADAS EN EL PERÍODO ENERO-DICIEMBRE 2010 POR LA SALA SUPREMA DE DERECHO CONSTITUCIONAL Y SOCIAL PERMANENTE SEGÚN TIPO DE FALLO EMITIDO EN APELACIONES

