

**ESTADISTICAS DE EJECUTORIAS SUPREMAS PUBLICAS EN EL DIARIO OFICIAL SEGÚN TIPO DE FALLO**  
**PERIODO: 2009**

Fecha: 11/01/2011

SALAS SUPREMAS	EJECUTORIAS CONFIRMADAS													
	ENERO	FEBRERO	MARZO	ABRIL	MAYO	JUNIO	JULIO	AGOSTO	SEPTIEMBRE	OCTUBRE	NOVIEMBRE	DICIEMBRE	TOTAL	%
Civil Permanente	0	0	0	0	0	0	0	0	0	0	0	0	0	0.0%
Civil Transitoria	0	0	0	0	0	0	0	0	0	0	0	0	0	0.0%
Constitucional Permanente	12	0	6	27	0	2	0	4	3	20	0	0	74	100.00
1º Constitucional Transitoria	0	0	0	0	0	0	0	0	0	0	0	0	0	0.0%
2ª Constitucional Transitoria	0	0	0	0	0	0	0	0	0	0	0	0	0	0.0%
<b>Total</b>	<b>12</b>	<b>0</b>	<b>6</b>	<b>27</b>	<b>0</b>	<b>2</b>	<b>0</b>	<b>4</b>	<b>3</b>	<b>20</b>	<b>0</b>	<b>0</b>	<b>74</b>	<b>100.00</b>

FUENTE: SALAS SUPREMAS

ELABORADO POR: CENTRO DE INVESTIGACIONES JUDICIALES

**ESTADISTICAS DE EJECUTORIAS SUPREMAS PUBLICAS EN EL DIARIO OFICIAL SEGÚN TIPO DE FALLO**  
**PERIODO: 2009**

Fecha: 11/01/2011

SALAS SUPREMAS	EJECUTORIAS REVOCADAS													
	ENERO	FEBRERO	MARZO	ABRIL	MAYO	JUNIO	JULIO	AGOSTO	SEPTIEMBRE	OCTUBRE	NOVIEMBRE	DICIEMBRE	TOTAL	%
Civil Permanente	0	0	0	0	0	0	0	0	0	0	0	0	0	0.0%
Civil Transitoria	0	0	0	0	0	0	0	0	0	0	0	0	0	0.0%
Constitucional Permanente	3	0	2	10	0	0	0	1	1	2	0	0	19	100.00
1º Constitucional Transitoria	0	0	0	0	0	0	0	0	0	0	0	0	0	0.0%
2º Constitucional Transitoria	0	0	0	0	0	0	0	0	0	0	0	0	0	0.0%
<b>Total</b>	<b>3</b>	<b>0</b>	<b>2</b>	<b>10</b>	<b>0</b>	<b>0</b>	<b>0</b>	<b>1</b>	<b>1</b>	<b>2</b>	<b>0</b>	<b>0</b>	<b>19</b>	<b>100.00</b>

FUENTE: SALAS SUPREMAS

ELABORADO POR: CENTRO DE INVESTIGACIONES JUDICIALES

**ESTADISTICAS DE EJECUTORIAS SUPREMAS PUBLICAS EN EL DIARIO OFICIAL SEGÚN TIPO DE FALLO**  
**PERIODO: 2009**

Fecha: 11/01/2011

SALAS SUPREMAS	EJECUTORIAS IMPROCEDENTES												TOTAL	%
	ENERO	FEBRERO	MARZO	ABRIL	MAYO	JUNIO	JULIO	AGOSTO	SEPTIEMBRE	OCTUBRE	NOVIEMBRE	DICIEMBRE		
Civil Permanente	294	0	0	0	177	0	179	183	0	209	0	133	1,175	28.62
Civil Transitoria	0	0	0	0	352	0	0	346	209	195	0	96	1,198	29.18
Constitucional Permanente	45	0	19	22	0	16	0	32	11	41	0	0	186	4.53
1º Constitucional Transitoria	0	0	0	0	297	182	0	0	0	0	0	0	479	11.67
2º Constitucional Transitoria	0	0	256	285	0	314	0	213	0	0	0	0	1,068	26.01
<b>Total</b>	<b>339</b>	<b>0</b>	<b>275</b>	<b>307</b>	<b>826</b>	<b>512</b>	<b>179</b>	<b>774</b>	<b>220</b>	<b>445</b>	<b>0</b>	<b>229</b>	<b>4,106</b>	<b>100.00</b>

FUENTE: SALAS SUPREMAS

ELABORADO POR: CENTRO DE INVESTIGACIONES JUDICIALES

**ESTADISTICAS DE EJECUTORIAS SUPREMAS PUBLICAS EN EL DIARIO OFICIAL SEGÚN TIPO DE FALLO**  
**PERIODO: 2009**

Fecha: 11/01/2011

SALAS SUPREMAS	EJECUTORIAS FUNDADAS												TOTAL	%
	ENERO	FEBRERO	MARZO	ABRIL	MAYO	JUNIO	JULIO	AGOSTO	SEPTIEMBRE	OCTUBRE	NOVIEMBRE	DICIEMBRE		
Civil Permanente	36	0	0	0	14	0	14	22	0	38	0	27	151	20.66
Civil Transitoria	0	0	0	0	58	0	0	154	38	79	0	29	358	48.97
Constitucional Permanente	15	0	29	11	0	3	0	4	2	9	0	0	73	9.99
1º Constitucional Transitoria	0	0	0	0	36	31	0	0	0	0	0	0	67	9.17
2º Constitucional Transitoria	0	0	2	26	0	26	0	28	0	0	0	0	82	11.22
<b>Total</b>	<b>51</b>	<b>0</b>	<b>31</b>	<b>37</b>	<b>108</b>	<b>60</b>	<b>14</b>	<b>208</b>	<b>40</b>	<b>126</b>	<b>0</b>	<b>56</b>	<b>731</b>	<b>100.00</b>

FUENTE: SALAS SUPREMAS

ELABORADO POR: CENTRO DE INVESTIGACIONES JUDICIALES

**ESTADISTICAS DE EJECUTORIAS SUPREMAS PUBLICAS EN EL DIARIO OFICIAL SEGÚN TIPO DE FALLO**  
**PERIODO: 2009**

Fecha: 11/01/2011

SALAS SUPREMAS	EJECUTORIAS INFUNDADAS												TOTAL	%
	ENERO	FEBRERO	MARZO	ABRIL	MAYO	JUNIO	JULIO	AGOSTO	SEPTIEMBRE	OCTUBRE	NOVIEMBRE	DICIEMBRE		
Civil Permanente	23	0	0	0	18	0	13	15	0	16	0	21	<b>106</b>	<b>17.46</b>
Civil Transitoria	0	0	0	0	51	0	0	126	31	58	0	13	<b>279</b>	<b>45.96</b>
Constitucional Permanente	11	0	17	11	0	4	0	0	1	14	0	0	<b>58</b>	<b>9.56</b>
1º Constitucional Transitoria	0	0	0	0	73	76	0	0	0	0	0	0	<b>149</b>	<b>24.55</b>
2º Constitucional Transitoria	0	0	0	1	0	8	0	6	0	0	0	0	<b>15</b>	<b>2.47</b>
<b>Total</b>	<b>34</b>	<b>0</b>	<b>17</b>	<b>12</b>	<b>142</b>	<b>88</b>	<b>13</b>	<b>147</b>	<b>32</b>	<b>88</b>	<b>0</b>	<b>34</b>	<b>607</b>	<b>100.00</b>

FUENTE: SALAS SUPREMAS

ELABORADO POR: CENTRO DE INVESTIGACIONES JUDICIALES

## EJECUTORIAS SUPREMAS PUBLICADAS EN EL PERÍODO ENERO-DICIEMBRE 2009 POR LA SALA SUPREMA CIVIL PERMANENTE SEGÚN TIPO DE FALLO EMITIDO EN CASACIONES

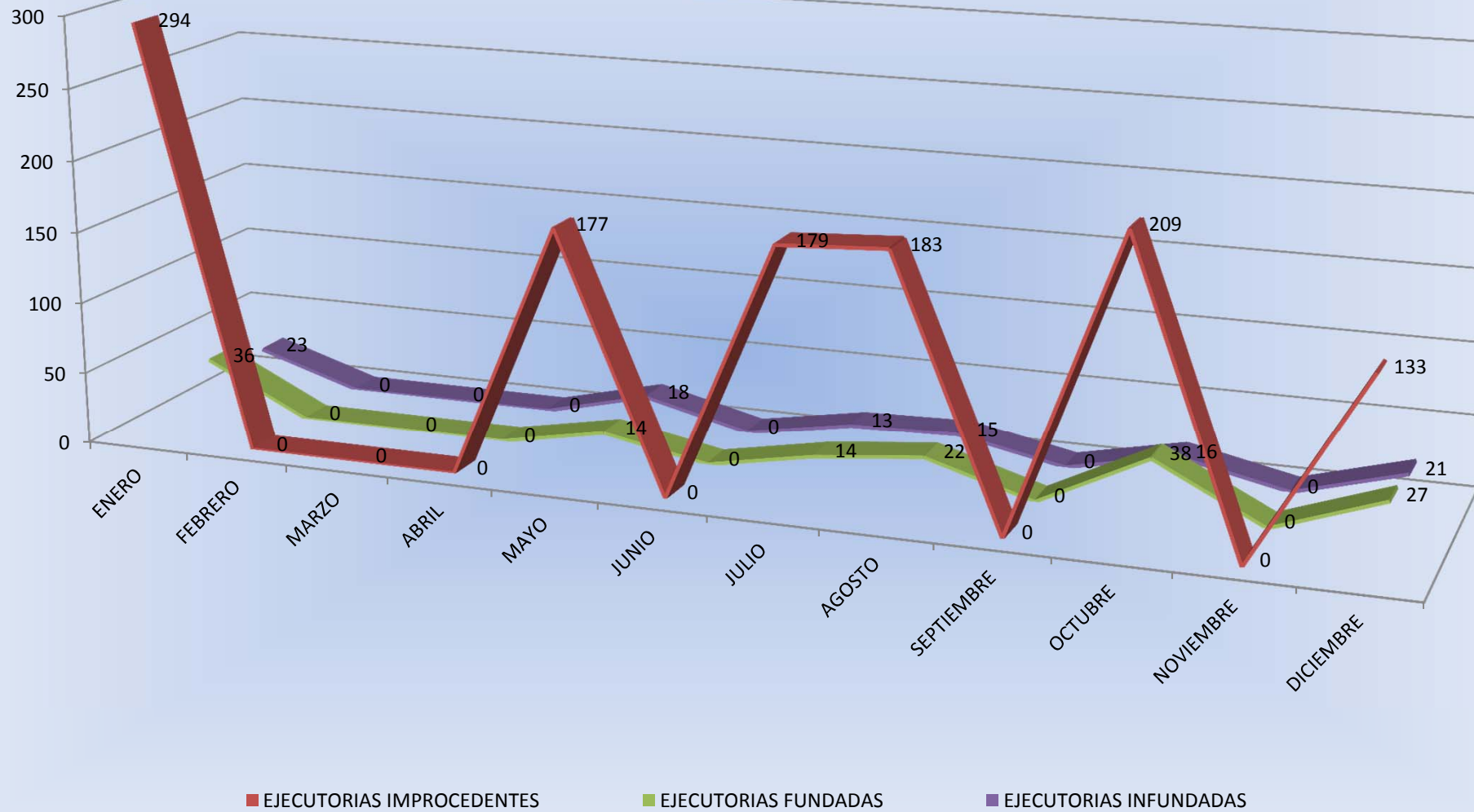

## EJECUTORIAS SUPREMAS PUBLICADAS EN EL PERÍODO ENERO-DICIEMBRE 2009 POR LA SALA SUPREMA CIVIL TRANSITORIA SEGÚN TIPO DE FALLO EMITIDO EN CASACIONES

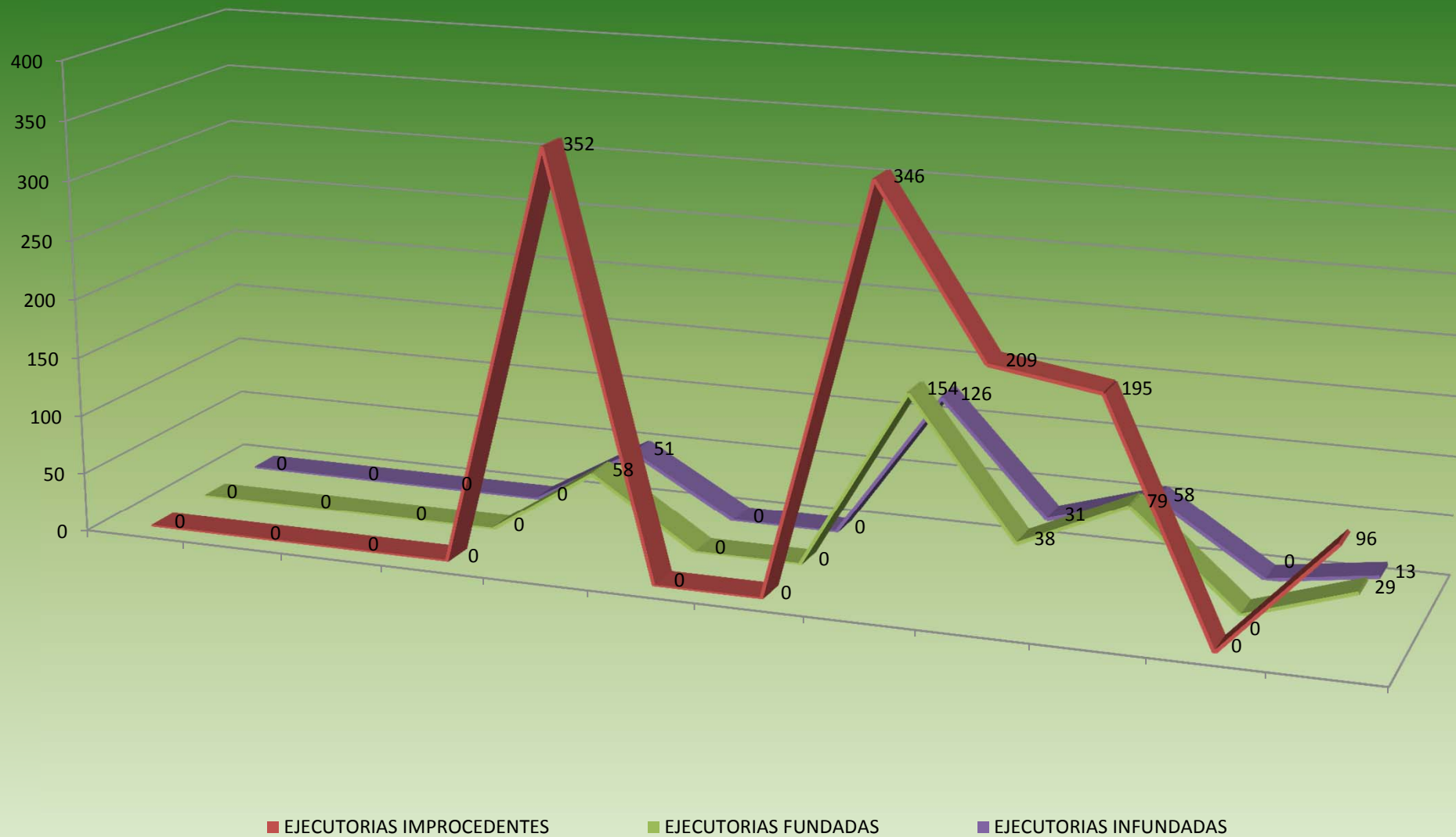

## EJECUTORIAS SUPREMAS PUBLICADAS EN EL PERÍODO ENERO-DICIEMBRE 2009 POR LA SALA SUPREMA DE DERECHO CONSTITUCIONAL Y SOCIAL PERMANENTE SEGÚN TIPO DE FALLO EMITIDO EN CASACIONES

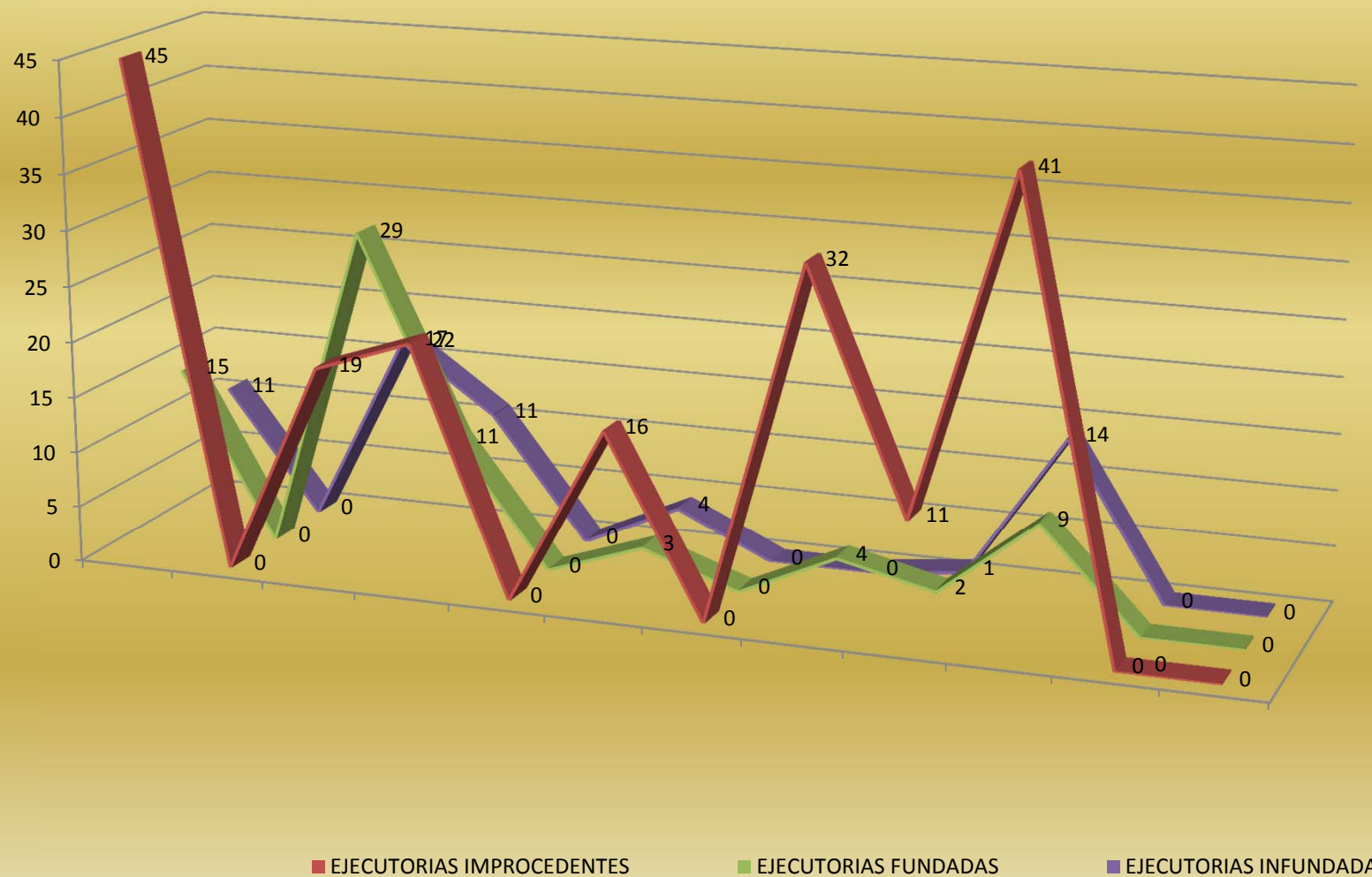

## EJECUTORIAS SUPREMAS PUBLICADAS EN EL PERÍODO ENERO-DICIEMBRE 2009 POR LA PRIMERA SALA SUPREMA DE DERECHO CONSTITUCIONAL Y SOCIAL TRANSITORIA SEGÚN TIPO DE FALLO EMITIDO EN CASACIONES

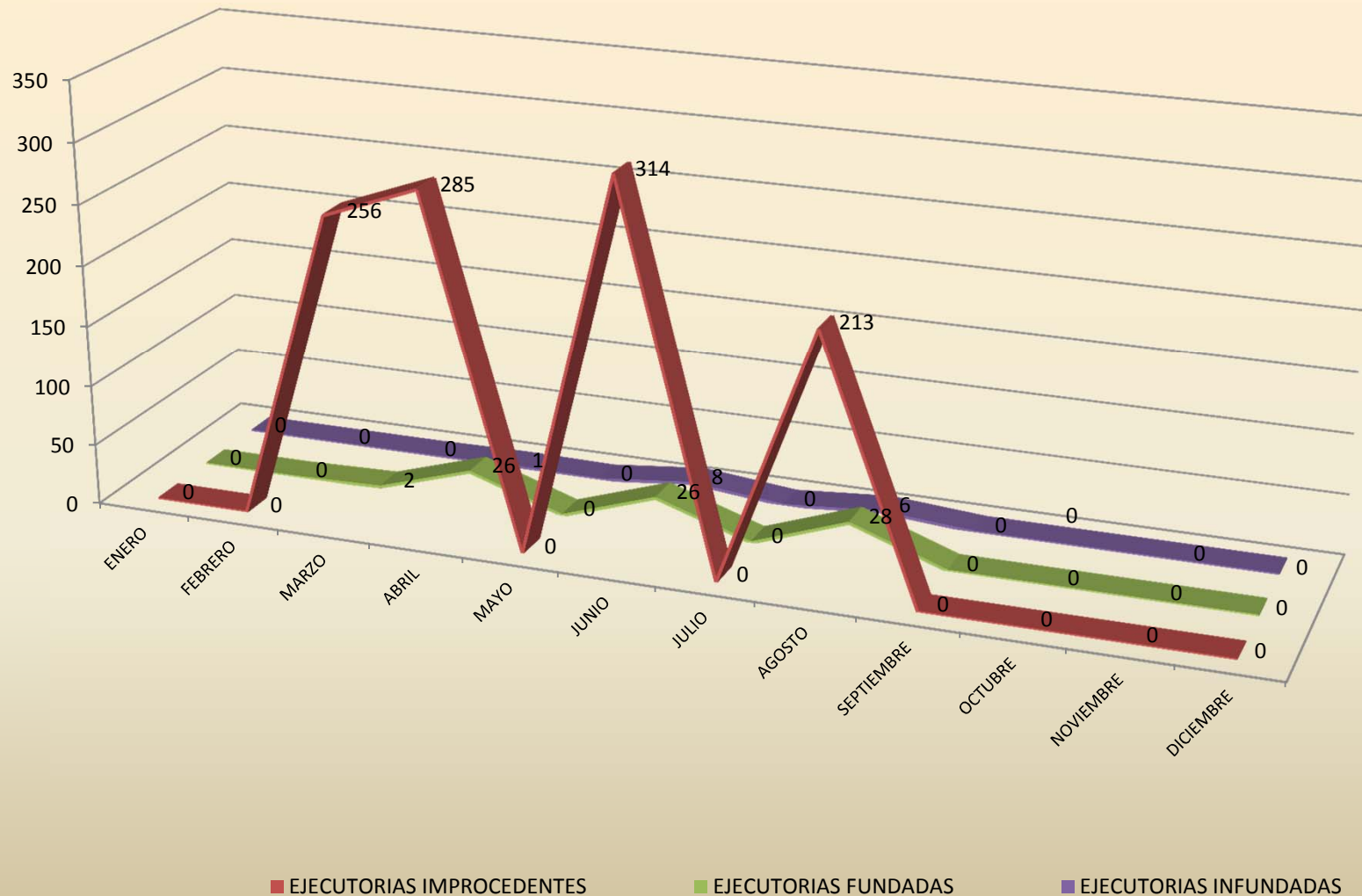



## EJECUTORIAS SUPREMAS PUBLICADAS EN EL PERÍODO ENERO-DICIEMBRE 2009 POR LA SEGUNDA SALA SUPREMA DE DERECHO CONSTITUCIONAL Y SOCIAL TRANSITORIA SEGÚN TIPO DE FALLO EMITIDO EN CASACIONES

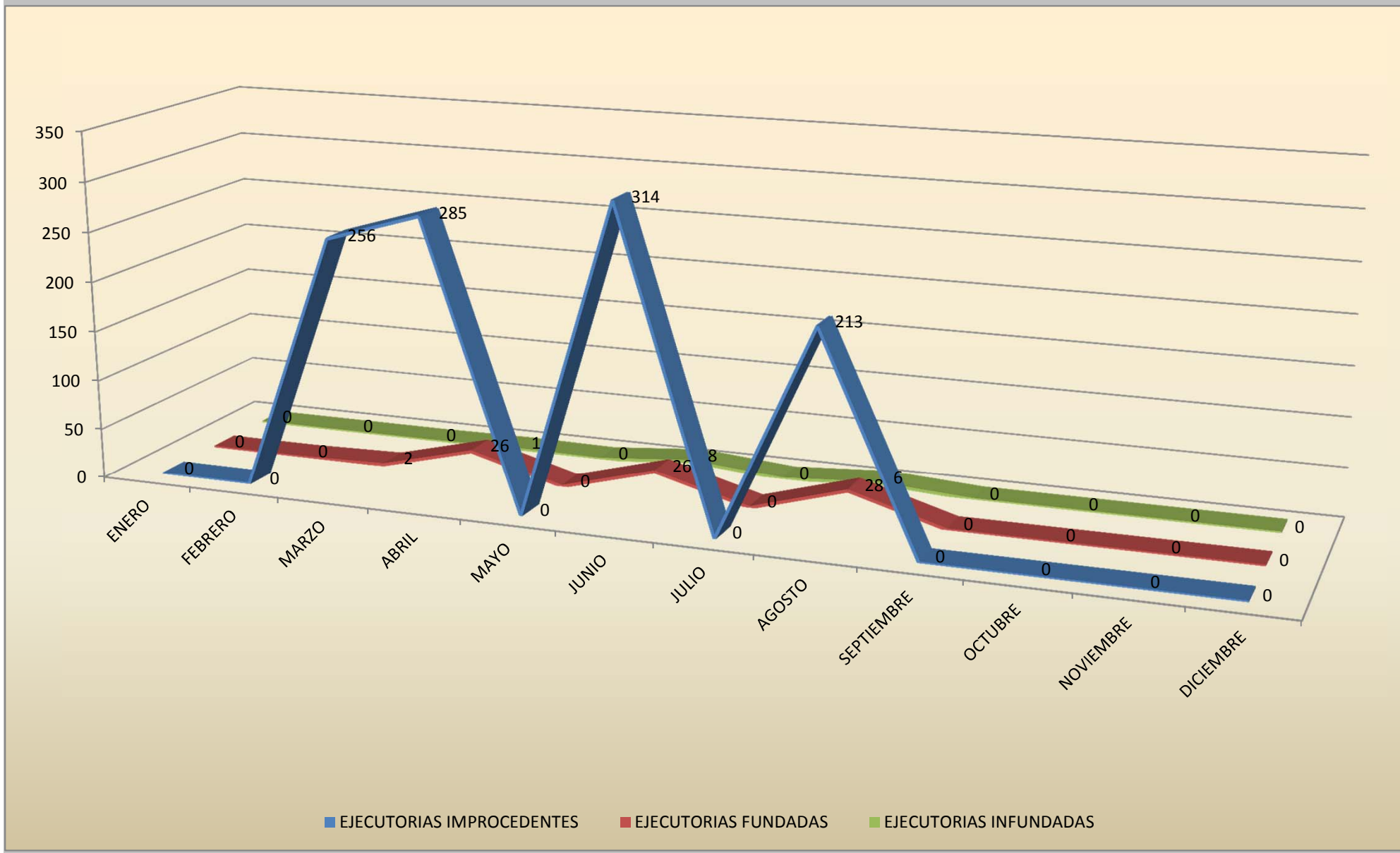



## EJECUTORIAS SUPREMAS PUBLICADAS EN EL PERÍODO ENERO-DICIEMBRE 2009 POR LA SALA SUPREMA DE DERECHO CONSTITUCIONAL Y SOCIAL PERMANENTE SEGÚN TIPO DE FALLO EMITIDO EN APELACIONES

